PT. GARDA HARUMAN NUSANTARA



Company Profile

Hubungi Kami

Ghn_guard
Ghn_guard
0812-124-999
Ghn_guard
Gardaharumannusantara@gmail.com

Jl. Raya Leuwigoong No. 58 Kec. Leuwigoong Kel. Leuwigoong Kab. Garut

Garda
Haruman
Nusantara

DAFTAR ISI

1. **Tentang Kami**
2. **Visi dan Misi**
3. **Struktur Organisasi**
4. **Layanan dan Kapabilitas**
5. **Proses Recruitment**
6. **Operasional Control**
7. **Program Pelatihan dan pengembangan**
8. **Standar Mutu Pekerja**
9. **Legalitas**
10. **Data Direksi**
11. **Penutup**

Garda
Haruman
Nusantara

Tentang kami :

PT. Garda Haruman Nusantara atau yang lebih dikenal GHN adalah perusahaan yang bergerak di bidang Jasa Pengamanan (BUJP) dan Jasa Kebersihan Profesional (Cleaning Service) yang telah beroperasi sejak tahun 2024. Dengan dukungan tenaga kerja terlatih, legalitas resmi, dan manajemen profesional, kami memberikan layanan unggulan kepada berbagai sektor seperti perkantoran, industri, perbankan, rumah sakit, pendidikan, dan perumahan.

Kami memahami bahwa keamanan dan kebersihan adalah dua kebutuhan utama dalam mendukung operasional yang produktif. Karena itu, kami menghadirkan layanan terintegrasi yang efektif, efisien, dan terpercaya



visi :

Visi kami menjadi perusahaan jasa pengamanan dan kebersihan terbaik di Indonesia yang mengedepankan profesionalisme dan integritas

Misi :

Memberikan solusi keamanandan kebersihan yang efektif dan terpercaya.
Menyediakan tenaga kerja terlatih, bersertifikat, dan beretika.
Berinovasi dalam layanan dengan dukungan teknologi modern.
Menjaga kepercayaan dan kepuasan pelanggan secara berkelanjutan.

Garda
Haruman
Nusantara

Struktur Organisasi

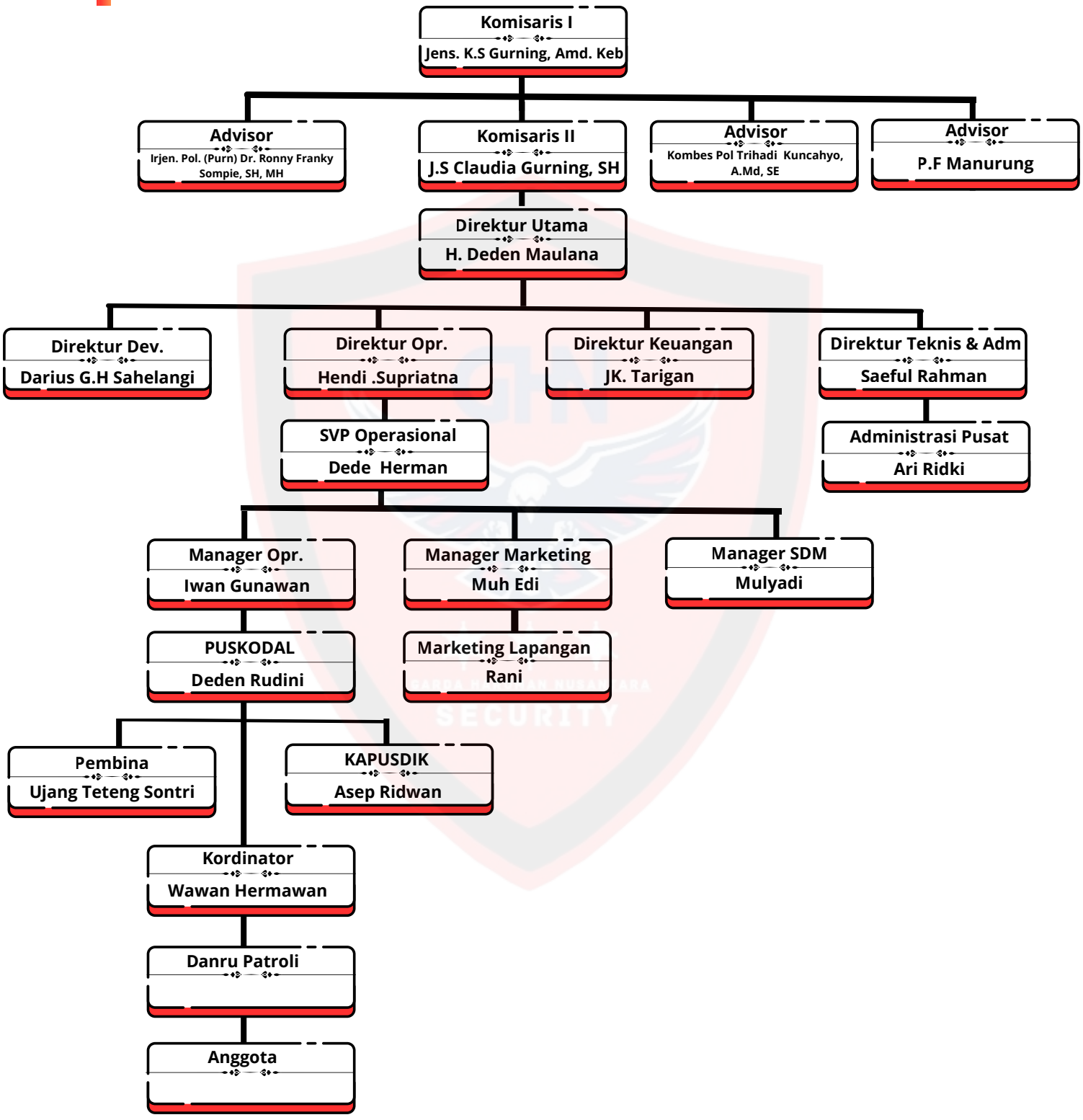

Garda
Haruman
Nusantara

Layanan & Kapabilitas



Proses Recruitment :

Seleksi Administraasi

- Ijazah Asli SLTA
- Surat Ket. Sehat
- SKCK dari kepolisian
- Riwayat Hidup
- Lamaran Pekerjaan
- Lampiran

Lulus

Gagal

Cek Fisik

- Tinggi Badan 165 Cm
- Berat Badan
- Tidak Bertato & Tindik
- Tampilan Fisik
- Cacat Tubuh

Lulus

Gagal

Test Kesehatan

- Check Varikokel
- Ambien
- Kesehatan Kulit
- Test Mata / Buta Mata

Lulus

Gagal

Test Kesamaptaan

- Check Varikokel
- Ambien
- Kesehatan Kulit
- Test Mata / Buta Mata

Lulus

Gagal

Phisikotes

- Shuttle run
- Sit up
- Push up
- Full up

Lulus

Gagal

Pendidikan Dasar

- Pendidiksn Pola 232
- Pengetahuan Layanan Prima

Lulus

Gagal

Anggota Baru

Garda
Haruman
Nusantara

Operasional Control :

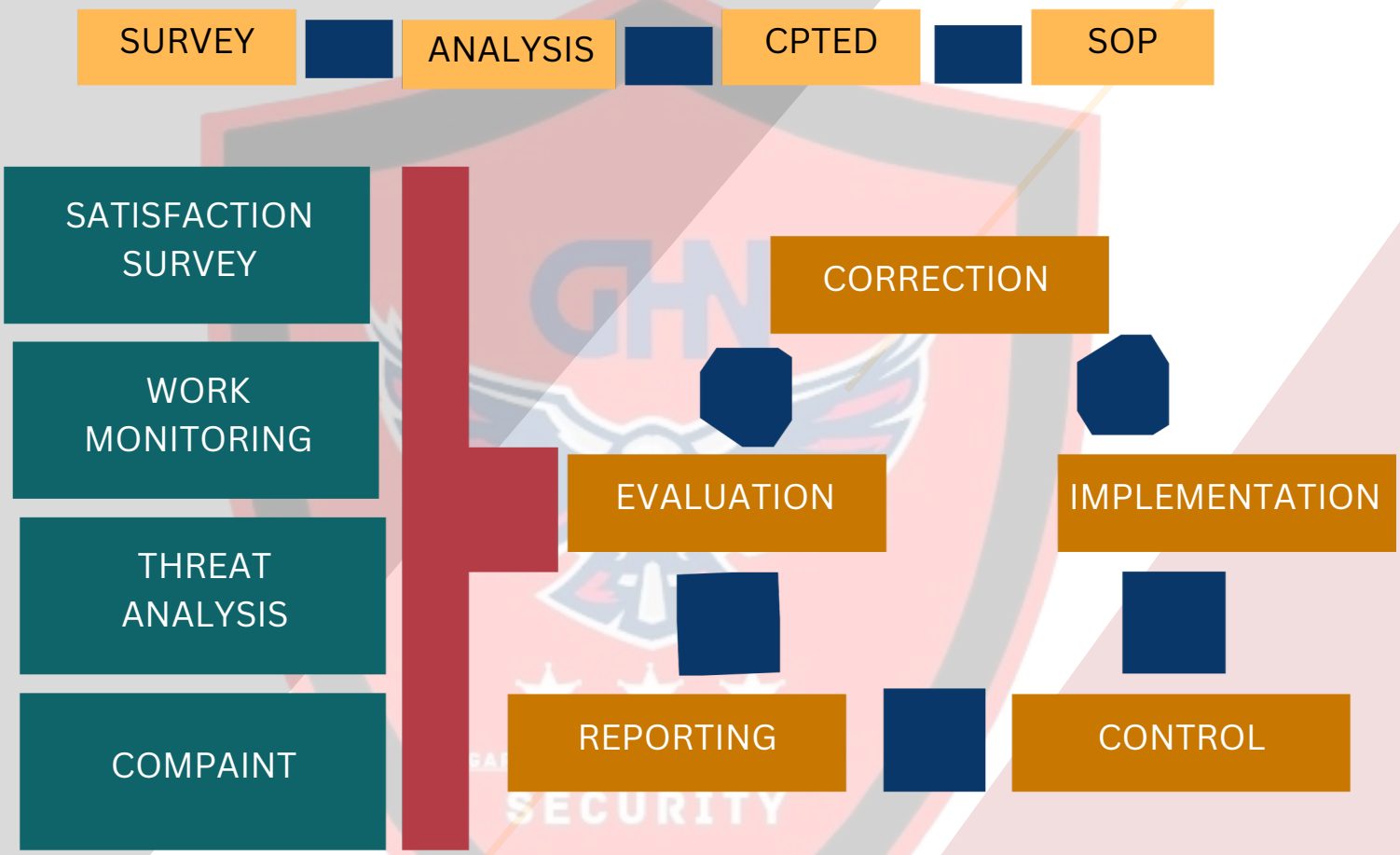

langkah-langkah dan prosedur yang diterapkan untuk melindungi sistem, data, dan aset organisasi dari ancaman atau serangan. Tujuan dari pengendalian operasional keamanan adalah untuk memastikan integritas, kerahasiaan, dan ketersediaan informasi

Garda
Haruman
Nusantara

Manned security solutions

Personel keamanan GHN yang sangat terlatih dikerahkan untuk memberikan pemantauan yang waspada, respons yang cepat, dan manajemen situasi keamanan yang profesional. Keahlian mereka memastikan perlindungan tempat dan aset Anda, memberikan ketenangan pikiran melalui langkah- langkah keamanan yang andal dan responsif

Security professional

Pemantauan yang waspada, respons insiden yang cepat, dan perlindungan komprehensif di berbagai lingkungan. Dilengkapi dengan lisensi yang valid, peralatan canggih, dan keahlian, mereka memastikan lingkungan yang aman dan terlindungi untuk semua fasilitas.



Professional security command center

Integritas tanpa kompromi dalam menjaga keamanan dan kebersihan, demi menciptakan kepercayaan yang langgeng



Garda
Haruman
Nusantara

Close Personal Protection



VIP mendapatkan keamanan 24/7 yang disesuaikan
dengan kebutuhan mereka. Peutugas terlatih memberikan penilaian risiko, perencanaan fisik, tanggap darurat, dan pengawasan untuk memastikan keamanan pribadi yang komperhensif.

Event & Crowd Control



Kamimengelola keamanan untukberbagai acara dengan berbagai ukuran, memastikan pengendalian kerumunan, keamanan, dan akses yang lancar, encegah gangguan dan menjaga ketertiban untuk pengalaman acara yang aman.

Fire Fighter



Petugaspemadam kebakaran kami yang terlatih dilengkapi dengan keterampilan dan peralatan yang diperlukan untuk menangani insiden terkait kebakaran, memberikan investasi segera untuk melindungi orang dan properti dari bahaya kebakaran.

Garda
Haruman
Nusantara

Program Pelatihan & Pengembangan

Pelatihan Garda Depan

Melatih petugaskeamanandaridasar hingga mahir, memastikan kompetensi tinggi dan layanan unggul.

- New Comer Class
- Regular & Non-regular
- Technical Skill
- Special Skill
- Penetration Test
- Development & lainnya





Pelatihan Dasar

Pelatihaninimembekalikaryawan dengan keterampilan dan pengetahuan dasar untuk mendukung operasi yang aman dan efektif.

- Basic Security
- Digital Security Products
- Finance for Non-Finance
- Data Storage Management
- Defensive Driving
- Safety Riding & lainnya





Garda
Haruman
Nusantara

Pengembangan Kepemimpinan

Mengembangkan kepemimpinan untuk meningkatkan pemikiran strategis dan praktik manajemen demi hasil yang luar biasa.



- Cadetship
- Supervisor Hero
- Middle Leadership Development
- Global Next Level Leadership
- Project Management
- Mentorship & lainnya



Keterampilan Tingkat Lanjut

Pelatihan ini membekali karyawan dengan keterampilan dan pengetahuan dasar untuk mendukung operasi yang aman dan efektif.

- Security Risk Assessment
- Various Certification Programs
- Sales & Commercial Workshop
- KAM Workshop
- OH Training
- Coaching Skills





Garda
Haruman
Nusantara

Security Risk Operations Center

Security Risk Operations Center (SROC)adalah terpusat untuk pemantauan, analisis, dan manajemen ancaman keamanan yang berkelanjutan. Pusat ini mengintegrasikan teknologi canggih dan personel ahli unntuk menyediakan pengawasan waktu nyata, respons cepat, dan dukungan 24/7, sehingga memastikan keamanan yang lebih untuk fasilitas dan operasi.

Alarm Monitoring & Rapid Response

Layanan kami memastikan pemantauan alarm keamanan secara terus menerus dari pusat operasi pusat kami, dengan deteksi ancaman waktu nyata dan peringatan langsung yang dikirim ke Tim Tanggap Darurat kami untuk intervensi cepat. 24/7 Contact Center





24/7 Contact Center & Emergency Support

Pusat Kontak 24/7 kami menawarkan bantuan sepanjang waktu untuk pertanyaan keamanan dan keadaan darurat, dikelola oleh para profesional terlatih yang mengoordinasikan respons dan resolusi yang cepat.

Emergency Respon Team

Tim kami tanggap darurat khusus kami menangani keadaan darurat keamanan dengan dukungan cepat di tempat, memastikan tindakan cepat dan terkoordinasi untuk mengurangi resiko.





Real-time Risk Analysis & Update

Kami terus menerus menilai potensi ancaman keamanan menggunakan analitik canggih, memberikan pembaruan dan wawasan secara real time untuk menjaga langkah-langkah keamanan Anda tetap gesit dan responsif.

Professional Services

Layanan Profesional kami memberikan dukungan ahli untuk meningkatkan operasi Anda dengan penilaian risiko yang terperinci dan rekayasa di tempat untuk instalasi, pemeliharaan, dan manajemen sistem keamanan yang optimal. Hal ini memastikan keamanan yang kuat dan kinerja sistem yang efisien yang disesuaikan dengan kebutuhan Anda.

Risk Assessment

Mengidentifikasi dan memitigasi ancaman keamanan dengan menganalisis fasilitas, operasi, dan protokol. Kami melakukan inspeksi lokasi, wawancara personel, dan evaluasi untuk menemukan kelemahan serta memberikan rekomendasi yang memperkuat keamanan dan memastikan ketahanan operasional.

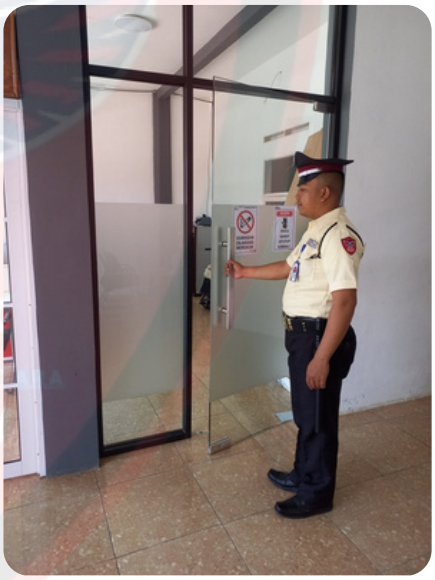

Engineer on Site

Memberikan dukungan ahli untuk menginstal, memelihara & mengoperasikan sistem keamanan Anda. Teknisi kami memastikan konfigurasi yang optimal, menawarkan pelatihan staf, melakukan pemeliharaan Rutin & dengan cepat mengatasi masalah teknis, menjaga infrastruktur keamanan Anda tetap andal & efisien

Garda
Haruman
Nusantara

Cleaning service Professional

PT GHN Menyediakan juga jasa kebersihan (Cleaning Service) dengan komitmen tinggi terhadap kualitas, ketepatan waktu, dan kepuasan pelanggan. Kami hadir untuk memberikan solusi kebersihan menyeluruh, baik untuk gedung perkantoran, pusat perbelanjaan, area industri, sekolah, rumah sakit, maupun hunian pribadi. Kami memahami bahwa kebersihan adalah cerminan profesionalisme dan kenyamanan. Oleh karena itu, tim kami dilengkapi dengan tenaga kerja terlatih, peralatan modern, serta penggunaan bahan pembersih ramah lingkungan.

General Cleaning

Pembersihan rutin gedung, kantor, rumah, dan fasilitas umum.

Daily Cleaning Service

Pembersihan harian dengan tenaga kerja yang ditempatkan sesuai kebutuhan klien.

Floor & Carpet Care

Perawatan lantai (marmer, granit, keramik, vinyl) serta pencucian karpet profesional.



@ PT GHN Cleaning Service



Glass & Facade Cleaning

Pembersihan kaca gedung bertingkat dengan standar keamanan tinggi.

Toilet & Sanitary Service

Perawatan kebersihan toilet dengan chemical khusus untuk higienitas optimal.

Special Cleaning

Pembersihan darurat. pasca renovasi,event,atau keadaan

Parking Modern Professional

PT GHN Menyediakan juga jasa pengelolaan dan manajemen parkir dengan sistem modern, aman, dan efisien. Kami hadir untuk membantu klien mengoptimalkan area parkir, meningkatkan kenyamanan pengguna, serta memaksimalkan pendapatan dari pengelolaan parkir.

Dengan dukungan tenaga kerja profesional, sistem parkir berbasis teknologi, serta layanan keamanan terintegrasi, kami memberikan solusi parkir yang praktis, tertib, dan transparan.





Pengelolaan Area Parkir

Manajemen operasional parkir di gedung perkantoran, pusat perbelanjaan, rumah sakit, hotel, hingga kawasan industri.



Sistem Parkir Modern

Penerapan sistem parkir berbasis tiket, kartu, maupun elektronik (RFID/QR Code).










Keamanan Parkir

Dukungan sistemCCTV, patroli rutin,serta pengawasan terintegrasi untuk menjamin keamanan kendaraan.

Konsultasi & Perencanaan Parkir

memberikan solusidesaindantataletakparkir yang efektif dan efisien.



SDM Parkir Profesional

Petugas parkir terlatih yang ramah, disiplin, dan mengutamakan pelayanan prima.

Garda
Haruman
Nusantara

Standar Mutu Pekerja :

Security kamijugatelah disiapkan untuk mengatasi situasi yang sulit dan mempunyai kemampuan penanggulangan awal seperti, kesehatan keselamatan kerja (K3), pertolongan gawat darurat (PPGD), Pencegahan kebakaran, pemadaman api tradisional (APAT) , alat pemadam api ringan (APAR), dan Hyrand , dan yang utama adalah komitment terhadap keselamatan dan keamanan bekerja.

Klien Kami :

Garda
Haruman
Nusantara

Legalitas kami :

Nama Perusahaan : PT. Garda Haruman Nusantara

Bidang Usaha : Jasa Pengamanan & Cleaning Service

Anggota ABUJAPI : 06195 / 27-05-2025

Izin SIO : Nomor : 1902240104891O003 – Diterbitkan oleh Mabes Polri

Akte Pendirian : No. 14

No SK : AHU-0013330.AH.01.01.TAHUN 2024

NPWP : 0038 1853 7700 5000

NIB (Nomor Induk Berusaha): 1902240104891

Alamat Kantor Pusat : Jl Raya Leuwigoong No 58 No 58, Desa/Kelurahan Leuwigoong, Kec. Leuwigoong, Kab. Garut, Provinsi Jawa Barat, Kode Pos: 44192

Email : gardaharumannusantara@gmail.com

Website : gardaharumannusantara.id



KEPUTUSAN MENTERI HUKUM REPUBLIK INDONESIA
NOMOR AHU-0021571.AH.01.02.TAHUN 2025
TENTANG
PERSETUJUAN PERUBAHAN ANGGARAN DASAR PERSEROAN TERBATAS
PT GARDA HARUMAN NUSANTARA

Menimbang : a. Bahwa berdasarkan Permohonan Notaris ASRINA WIRATNA S.H., M.KN. sesuai salinan akta nomor 96 Tanggal 24 Maret 2025 tentang Perubahan Anggaran Dasar PT GARDA HARUMAN NUSANTARA tanggal 25 Maret 2025 dengan Nomor Pendaftaran AHU-0050325322424.AH telah sesuai dengan persyaratan Perubahan Anggaran Dasar Perseroan;

b. Bahwa berdasarkan pertimbangan sebagaimana dimaksud dalam huruf a, perlu menetapkan Keputusan Menteri Hukum tentang Persetujuan Perubahan Anggaran Dasar PT GARDA HARUMAN NUSANTARA;

MEMUTUSKAN:

Menetapkan :

KESATU : Menyetujui Perubahan Anggaran Dasar - PT GARDA HARUMAN NUSANTARA - dengan NPWP 390160083443000 yang berkedudukan di KABUPATEN GARUT karena telah sesuai dengan Data Format Isian Perubahan yang disimpan di dalam database Sistem Administrasi Badan Hukum sebagaimana salinan akta nomor 96 Tanggal 24 Maret 2025 yang dibuat oleh Notaris ASRINA WIRATNA S.H., M.KN. yang berkedudukan di KABUPATEN BANDUNG BARAT.

KEDUA : Keputusan ini berlaku sejak tanggal ditetapkan.
Apabila ternyata dikemudian hari terdapat kekeliruan maka akan diperbaiki sebagaimana mestinya dan/atau apabila terjadi kesalahan, keputusan ini akan dibatalkan atau dicabut.

Ditetapkan di Jakarta, Tanggal 25 Maret 2025.

a.n. MENTERI HUKUM
REPUBLIK INDONESIA
DIREKTUR JENDERAL ADMINISTRASI HUKUM UMUM,

Widodo

DICETAK PADA TANGGAL 25 Maret 2025
DAFTAR PERSEROAN NOMOR AHU-0071669.AH.01.11.TAHUN 2025 TANGGAL 25 Maret 2025

COPY



LAMPIRAN KEPUTUSAN MENTERI HUKUM REPUBLIK INDONESIA
NOMOR AHU-0021571.AH.01.02.TAHUN 2025
TENTANG
PERSETUJUAN PERUBAHAN ANGGARAN DASAR PERSEROAN TERBATAS
PT GARDA HARUMAN NUSANTARA

1. Modal Dasar : Rp. 100.000.000
2. Modal Ditempatkan : Rp. 100.000.000
3. Susunan Pemegang Saham, Dewan Komisaris dan Direksi

Nama	Jabatan	Klasifikasi Saham	Jumlah Lembar Saham	Total
DEDEN MAULANA	DIREKTUR UTAMA		150	Rp. 15.000.000
HENDI SUPRIATNA	DIREKTUR	-	-	Rp. 0
SAEFUL RAHMAN	DIREKTUR	-	-	Rp. 0
JENS KASANDRA SOFIA	KOMISARIS		850	Rp. 85.000.000

Ditetapkan di Jakarta, Tanggal 25 Maret 2025.

a.n. MENTERI HUKUM
REPUBLIK INDONESIA
DIREKTUR JENDERAL ADMINISTRASI HUKUM UMUM,

Widodo

DICETAK PADA TANGGAL 25 Maret 2025
DAFTAR PERSEROAN NOMOR AHU-0071669.AH.01.11.TAHUN 2025 TANGGAL 25 Maret 2025

COPY



ASOSIASI BADAN USAHA JASA PENGAMANAN INDONESIA
Indonesian Security Industry Association

SERTIFIKAT ANGGOTA BIASA
Certificate of Ordinary Member

Nomor Anggota : 06195/27-05-2025
Membership Number

SINERGI BUJP

MITRA POLRI

NAMA BUJP *Name of Company*	: PT. GARDA HARUMAN NUSANTARA	TIPE KBLI *KBLI Type*	: 80100
PIMPINAN BUJP *Person in Charge*	: Hendi Supriatna	JABATAN *Position*	: Direktur Utama
ALAMAT BUJP *Company's Address*	: Jl Raya Leuwigoong no 58, Desa Kelurahan Leuwigoong, Kec. Leuwigoong, Kab. Garut, Provinsi Jawa Barat, Kode Pos 44192	KODE POS *Postal Code*	: 44192
PROVINSI *Province*	: JAWA BARAT	KABUPATEN/KOTA *District/Municipality*	: KAB. GARUT
PERIODE *Period*	: 27 Mei 2025 s/d 26 Mei 2026		
TIPE ANGGOTA *Member Type*	: Anggota Biasa		
BIDANG USAHA *Line of Business*	: 1. Usaha Jasa Penyediaan Tenaga Pengamanan (Guard Services)		

Jakarta, 27 Mei 2025
Badan Pengurus Pusat ABUJAPI

JENDERAL POL (P) DRS. MOCH. SOFJAN JACOEB, MM
Ketua Umum BPP ABUJAPI

AGUS VICKRAM, SH., MM.
Sekretaris Jendral BPP ABUJAPI

AGUS VICKRAM, SH., MM.
Ketua Umum BPD ABUJAPI JAWA BARAT

SERTIFIKAT TANDA ANGGOTA INI TIDAK SAH JIKA TIDAK TERDAFTAR DI www.abujapi.or.id
This Certificate is not valid if there is no registration data at www.abujapi.or.id

COPY

Garda
Haruman
Nusantara



PEMERINTAH REPUBLIK INDONESIA

PERIZINAN BERUSAHA BERBASIS RISIKO
IZIN : 19022401048910003

Berdasarkan Undang-Undang Nomor 6 Tahun 2023 tentang Penetapan Peraturan Pemerintah Pengganti Undang-Undang Nomor 2 Tahun 2022 tentang Cipta Kerja Menjadi Undang-Undang, Pemerintah Republik Indonesia menerbitkan Izin kepada Pelaku Usaha berikut ini:

1. Nama Pelaku Usaha	: PT GARDA HARUMAN NUSANTARA
2. Nomor Induk Berusaha (NIB)	: 1902240104891
3. Alamat Kantor	: JL. RAYA LEUWIGOONG No 58, Desa/Kelurahan Leuwigoong, Kec. Leuwigoong, Kab. Garut, Provinsi Jawa Barat, Kode Pos: 44192
4. Status Penanaman Modal	: PMDN
5. No. Telepon	: 08121249999
6. Kode Klasifikasi Baku Lapangan Usaha Indonesia (KBLI)	: 80100 - Aktivitas Keamanan Swasta
7. Lokasi Usaha	: Jl Raya Leuwigoong no 58, Desa/Kelurahan Leuwigoong, Kec. Leuwigoong, Kab. Garut, Provinsi Jawa Barat, Kode Pos: 44192
8. Status	: Telah memenuhi persyaratan

Lampiran Izin ini memuat daftar persyaratan dan/atau kewajiban sesuai dengan kode KBLI Pelaku Usaha dan merupakan bagian tidak terpisahkan dari dokumen Izin yang diterbitkan. Pelaku Usaha dengan Izin tersebut di atas wajib menjalankan kegiatan usahanya sesuai dengan ketentuan peraturan perundang-undangan.

Diterbitkan tanggal: 15 Juli 2025

a.n. Kepala Kepolisian Negara Republik Indonesia
Menteri Investasi dan Hilirisasi/
Kepala Badan Koordinasi Penanaman Modal,

Ditandatangani secara elektronik

Dicetak tanggal: 15 Juli 2025

1. Dokumen ini diterbitkan sistem OSS berdasarkan data dari Pelaku Usaha, tersimpan dalam sistem OSS, yang menjadi tanggung jawab Pelaku Usaha.
2. Dalam hal terjadi kekeliruan isi dokumen ini akan dilakukan perbaikan sebagaimana mestinya.
3. Dokumen ini telah ditandatangani secara elektronik menggunakan sertifikat elektronik yang diterbitkan oleh BSrE-BSSN.
4. Data lengkap Perizinan Berusaha dapat diperoleh melalui sistem OSS menggunakan hak akses.

Balai Sertifikasi Elektronik

COPY

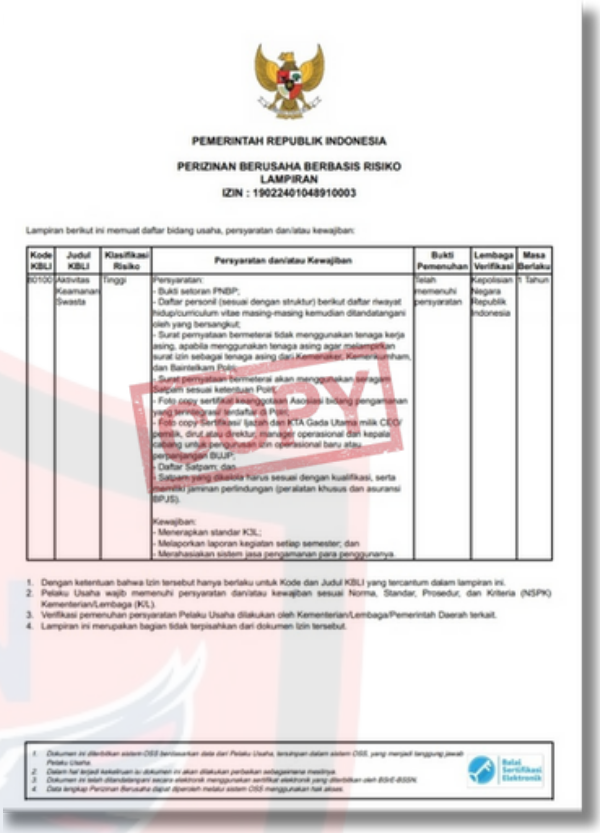

PEMERINTAH REPUBLIK INDONESIA

PERIZINAN BERUSAHA BERBASIS RISIKO
LAMPIRAN
IZIN : 19022401048910003

Lampiran berikut ini memuat daftar bidang usaha, persyaratan dan/atau kewajiban:

Kode KBLI	Judul KBLI	Klasifikasi Risiko	Persyaratan dan/atau Kewajiban	Bukti Pemenuhan	Lembaga Verifikasi	Masa Berlaku
80100	Aktivitas Keamanan Swasta	Tinggi	Persyaratan: - Bukti setoran PNBP; - Daftar personil (sesuai dengan struktur) berikut daftar riwayat hidup/curriculum vitae masing-masing kemudian ditandatangani oleh yang bersangkut; - Surat pernyataan bermeterai tidak menggunakan tenaga kerja asing, apabila menggunakan tenaga asing agar melampirkan surat izin sebagai tenaga asing dari Kemenaker, Kemenkumham, dan Baintelkam Polri; - Surat pernyataan bermeterai akan menggunakan seragam Satpam sesuai ketentuan Polri; - Foto copy sertifikat keanggotaan Asosiasi bidang pengamanan yang terintegrasi terdaftar di Polri; - Foto copy sertifikasi Ijazah dan KTA Gada Utama milik CEO/ pemilik, dirut atau direktur, manager operasional dan kepala cabang untuk perusahaan izin operasional baru atau perpanjangan BUJP; - Daftar Satpam; dan - Satpam yang disiapkan harus sesuai dengan kualifikasi, serta memiliki jaminan perlindungan (peralatan khusus dan asuransi BPJS). Kewajiban: - Menerapkan standar K3L; - Melaporkan laporan kegiatan setiap semester; dan - Merahasiakan sistem jasa pengamanan para penggunanya	Telah memenuhi persyaratan	Kepolisian Negara Republik Indonesia	1 Tahun

1. Dengan ketentuan bahwa Izin tersebut hanya berlaku untuk Kode dan Judul KBLI yang tercantum dalam lampiran ini.
2. Pelaku Usaha wajib memenuhi persyaratan dan/atau kewajiban sesuai Norma, Standar, Prosedur, dan Kriteria (NSPK) Kementerian/Lembaga (K/L).
3. Verifikasi pemenuhan persyaratan Pelaku Usaha dilakukan oleh Kementerian/Lembaga/Pemerintah Daerah terkait.
4. Lampiran ini merupakan bagian tidak terpisahkan dari dokumen Izin tersebut.

1. Dokumen ini diterbitkan sistem OSS berdasarkan data dari Pelaku Usaha, tersimpan dalam sistem OSS, yang menjadi tanggung jawab Pelaku Usaha.
2. Dalam hal terjadi kekeliruan isi dokumen ini akan dilakukan perbaikan sebagaimana mestinya.
3. Dokumen ini telah ditandatangani secara elektronik menggunakan sertifikat elektronik yang diterbitkan oleh BSrE-BSSN.
4. Data lengkap Perizinan Berusaha dapat diperoleh melalui sistem OSS menggunakan hak akses.

Balai Sertifikasi Elektronik

COPY



npwp.

KANTOR PELAYANAN PAJAK PRATAMA GARUT

0038 1853 7700 5000

GARDA HARUMAN NUSANTARA

JL. RAYA LEUWIGOONG NO 58 RT. 000 RW. 000, LEUWIGOONG, LEUWIGOONG, KAB. GARUT, JAWA BARAT

TANGGAL TERDAFTAR 19/02/2024

djp

COPY

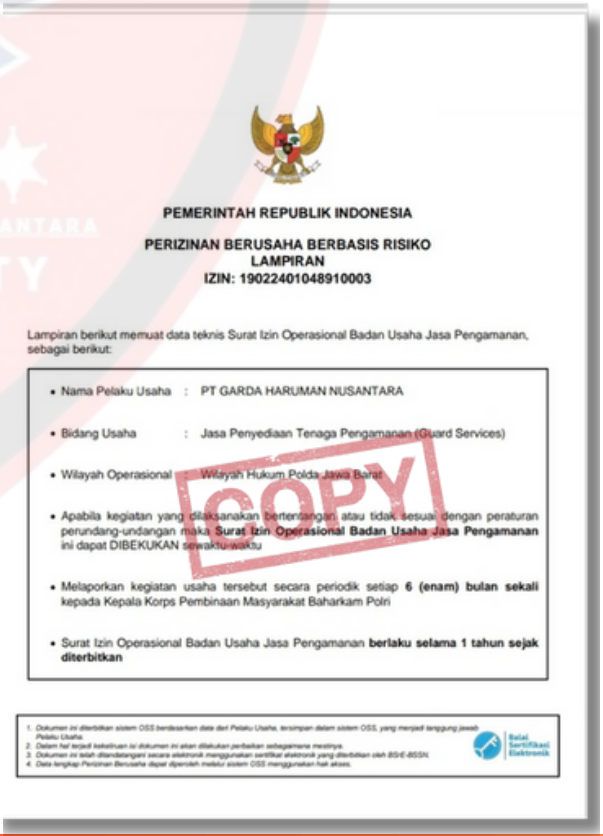

PEMERINTAH REPUBLIK INDONESIA

PERIZINAN BERUSAHA BERBASIS RISIKO
LAMPIRAN
IZIN: 19022401048910003

Lampiran berikut memuat data teknis Surat Izin Operasional Badan Usaha Jasa Pengamanan, sebagai berikut:

- Nama Pelaku Usaha : PT GARDA HARUMAN NUSANTARA
- Bidang Usaha : Jasa Penyediaan Tenaga Pengamanan (Guard Services)
- Wilayah Operasional : Wilayah Hukum Polda Jawa Barat
- Apabila kegiatan yang dilaksanakan bertentangan, atau tidak sesuai dengan peraturan perundang-undangan maka **Surat Izin Operasional Badan Usaha Jasa Pengamanan** ini dapat DIBEKUKAN sewaktu-waktu
- Melaporkan kegiatan usaha tersebut secara periodik setiap **6 (enam) bulan sekali** kepada Kepala Korps Pembinaan Masyarakat Baharkam Polri
- Surat Izin Operasional Badan Usaha Jasa Pengamanan **berlaku selama 1 tahun sejak diterbitkan**

1. Dokumen ini diterbitkan sistem OSS berdasarkan data dari Pelaku Usaha, tersimpan dalam sistem OSS, yang menjadi tanggung jawab Pelaku Usaha.
2. Dalam hal terjadi kekeliruan isi dokumen ini akan dilakukan perbaikan sebagaimana mestinya.
3. Dokumen ini telah ditandatangani secara elektronik menggunakan sertifikat elektronik yang diterbitkan oleh BSrE-BSSN.
4. Data lengkap Perizinan Berusaha dapat diperoleh melalui sistem OSS menggunakan hak akses.

Balai Sertifikasi Elektronik

COPY

Garda Haruman Nusantara



Jens K.S. Gurning , A.Md.Keb
Komisaris Utama

Memegang peran kunci dalam mengawasi, mengarahkan, dan memastikan perusahaan berjalan sesuai prinsip tata kelola yang baik. Dengan pengalaman mendalam di bidang ini, beliau memberikan pengawasan strategis, masukan konstruktif, serta memastikan visi dan misi perusahaan tercapai dengan tetap menjaga kualitas layanan dan kepercayaan klien. Kepemimpinan beliau menjadi landasan penting dalam mendukung pertumbuhan dan keberlanjutan perusahaan.

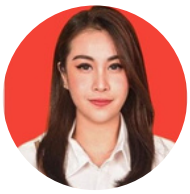

J.S Claudia Gurning, SH.
Komisaris Kedua

Berperan mendukung pengawasan dan pengambilan keputusan strategis perusahaan. dengan pengetahuan dan pengalaman di bidang ini, beliau memberikan pandangan objektif, saran konstruktif, serta memastikan setiap kebijakan yang dijalankan sejalan dengan visi, misi, dan standar kualitas perusahaan. Peran nya membantu menjaga keseimbangan antara inovasi dan tata kelola yang baik demi keberlangsungan usaha.



Irjen. Pol. (Purn.) Dr. Ronny Franky Sompie, SH. MH.
Advisor

Memberikan arahan strategis dan memasukan berharga bagi manajemen perusahaan. Dengan pengalaman luas di bidang ini, beliau membantu memastikan strategi operasional dan pengembangan bisnis berjalan sesuai visi dan misi perusahaan. Kehadiran nya menjadi sumber inspirasi, referensi keahlian, dan dukungan dalam pengambilan keputusan penting, sehingga perusahaan dapat terus berrkembang dan memberikan layanan terbaik kepada klien.



Kombes POL. Trihadi Kuncahyo, A.Md., S.E.
Advisor

Memberikan arahan strategis dan masukan berharga bagi manajemen perusahaan. Dengan pengalaman luas di bidang ini, beliau membantu memastikan strategi operasional dan pengembangan bisnis berjalan sesuai visi dan misi perusahaan. Kehadiran nya menjadi sumber inspirasi, referensi keahlian, dan dukungan dalam pengambilan keputusan penting, sehingga perusahaan dapat terus berrkembang dan memberikan layanan terbaik kepada klien.



Garda
Haruman
Nusantara



P.F Manurung
Advisor

Memberikan arahan strategis dan memasukan berharga bagi manajemen perusahaan. Dengan pengalaman luas di bidang ini, beliau membantu memastikan strategi operasional dan pengembangan bisnis berjalan sesuai visi dan misi perusahaan. Kehadiran nya menjadi sumber inspirasi, referensi keahlian, dan dukungan dalam pengambilan keputusan penting, sehingga perusahaan dapat terus berrkembang dan memberikan layanan terbaik kepada klien.



H. Deden Maulana
Direktur Utama

Beliau memiliki komitmen untuk membawa perusahaan ini menjadi penyedia layanan keamanan yang profesional terpercaya, dan berintegritas tinggi. Dengan dukungan tim yang solid, kami berupaya memberikan pelayanan terbaik yang tidak hanya memenuhi, tetapi melampaui ekspektasi klien. Kami percaya bahwa kebeerhasilam perusahaan tewujud dari kerja sama, inovasi, dan dedikasi yang terus kami jaga dalam setiap langkah.



Hendi Supriatna
Direktur Operasional

Memastikan seluruh kegiatan operasional perusahaan berjalan efektif, efisien, dan sesuai dengan standar yang telah ditetapkan. Dengan pengalaman luas khusus nya di bidang penyediaan jasa Security Guard & Cleaning Service, berjalan efektif, efisien, dan sesuai dengan standar yang telah ditetapkan. Dengan pengalaman luas di industri ini, beliau mengarahkan tim untuk mencapai target kinerja, meningkatkan produktivitas, serta menjaga kualitas layanan. Kepemimpinan belau berfokus pada inovasi, koordinasi linsatas divisi, dan penerapan strategi operasional yang berkelanjutan.



Darius Ganefonsus Hartoyo Sahelangi
Direktur Development

Memiliki peran dalam merancang dan melaksanakan strategi pengembangan perusahaan, meliputi inovasi layanan, perluasan pangsa pasar, dan peningkatan kualitas operasional. Memimpin tim dalam mengidentifikkasi peluang baru, mengelola proyek pengembangan agar berjalan sesuai rencana, serta menjalin kemitraan strategis yang mendukung pertumbuhan dan keberlanjutan perusahaan.

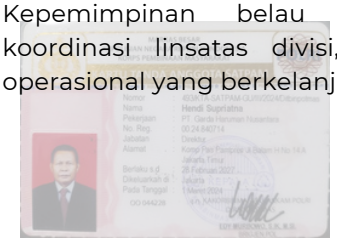

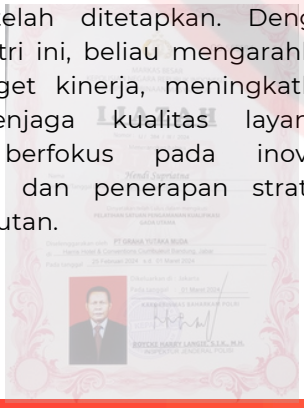

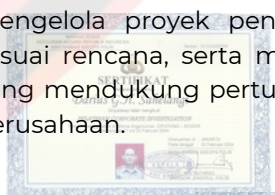









J.K Tarigan
Direktur Keungan

Sebagai Direktur Keuangan di Perusahaan, PT Garda Haruman Nusantara bertanggung jawab mengelola seluruh aspek keuangan, termasuk perencanaan anggaran, pengendalian biaya, pelaporan keuangan, dan pengelolaan arus kas. Dengan ketelitian dan pengalaman luas di bidang keuangan, beliau memastikan setiap aktivitas berjalan transparan, akurat, dan sesuai dengan peraturan yang berlaku. Peran nya juga mencakup pemberrian analisis keuangan yang menjadi dasar pengembalian keputusan strategis, guna mendukung stabilitas serta pertumbuhan perusahaan.



Saeful Rahman
Direktur Teknis Administrasi

Mengawasi dan memastikan seluruh proses administrasi berjalan efektif, terstruktur, dan sesuai dengan prosedur yanng berlaku. Dengan kemampuan menejerial dan ketelitian tinggi, beliau mengelola sistem administrasi yang mendukung kelancaran operasional perusahaan, mulai dari pengelolaan dokumen, koordinasi antar divisi, hingga penerapan standar kerja yang efisien. perran nya turut memastikan setiap kegiatan administratif selaras dengan visi dan misi perusahaan.



Muh. Edi Rusmawan
Manager Operasional

Memastikan seluruh kegiatan operasional berjalan efektif, efisien, dan sesuai dengan standar yang telah ditetapkan. dengan kemampuan manajerial dan koordinasi yanng baik, beliau mengawasi pelaksanaan pekerjaan lapangan, mengatur sumber daya, serta memecahkan hambatan operasional. Peran nya memastikan kualitas layanan perusahaan, khusus nya dibidang penyediaan jasa Security Guard& Cleaning Service, tetap terjaga demi kepuasan klien dan keberlanjutan kerja sama.







Asep Saepuloh
Petugas K3 & Fire Man

Bertanggung jawab memastikan seluruh kegiatan kerja berjalan aman sesuai standart keselamatan dan kesehatan kerja yang berlaku, serta siap siaga dalam pencegahan dan penanggulangan kebakaran. Dengan pengetahuan mendalam tentang prosedur K3 dan keterampilan teknis pemadam kebakaran, beliau melakukan pengawasan rutin, memberikan pelatihan keselamatan, memeriksa peralatan pemadam, dan mengidentifikasi potensi bahaya di lingkungan kerja. Peran nya sangat penting dalam melindungi keselamatan personel, menjaga aset perusahaan, serta memastikan kelancaran operasional di bidang penyediaan jasa Security Guard & Cleaning Service.







Deden Rudini
Kepala Pusat Pengendali

Bertanggung jawab mengawasi, mengordinasikan, dan mengendalikan seluruh kegiatan operasional yang berlangsung di lapangan maupun pusat kendali. Dengan ketelitian tinggi dan kemampuan analisis yang baik, beliau memonitor jalannya tugas personel, memastikan setiap laporan dan informasi terkini tersampaikan dengan akurat, serta mengambil langkah cepat dalam menangani situasi darurat. Peran nya sangat penting dalam menjaga kelancaran operasional, khususnya di bidang jasa Security Guard & Cleaning service, demi menjamin keamanan dan kualitas layanan kepada klien.





Garda
Haruman
Nusantara

Contact Us

Hubungi Kami

08-1212-4-999

Gardaharumannusantara@gmail.com

Gardaharumannusantara.id

Jl. Raya Leuwigoong No. 58 Kel. Leuwigoong Kec. Leuwigoong Kab. Garut